



2024

# AJUSTE Metodología S.P.C

## “Semana de Profundización en Clase”

Los motivos y ajustes a esta estrategia y metodología de trabajo que es otra oportunidad para los estudiantes reportados antes del INFORME FINAL PARA SUPERACIÓN, se socializó en la Reunión Padres del 28 agosto, igualmente cada DG lo realizó con sus estudiantes.

S.P.C  
PERIODO III



**TERCER**

**PERIODO**

**28 al 31 octubre y nov. 01**

Habr  Jornada normal de clases para todos los estudiantes de 1  a 11  hasta las 11:00 a.m.

**FECHA Y HORARIO**

**S.P.C**

**11:00 A.M. A 1:00 P.M.**



- ▶ SE DEBEN QUEDAR LOS ESTUDIANTES REPORTADOS HASTA LA 1:00 P.M.
- ▶ EL 1er D A DE SPC DEBEN ENTREGAR A LA 1a HORA CLASE **TODOS** LOS TALLERES.

# AJUSTE

**TERCER**

**PERIODO**

## Metodología S.P.C

**ESTUDIANTES REPORTADOS  
PARCIALMENTE DE 1° A 11°**



Deben quedarse de 11:00 a 1:00 p.m. en JORNADA DE S.P.C.

**REQUISITO OBLIGATORIO PARA  
PODERER ESTAR EN LA JORNADA  
S.P.C.**



Traer el 1er día de S.P.C (28 oct) el taller elaborado en hojas block y a mano, correspondientes a TODAS las asignaturas del reporte. Éstos se encuentran en SEVE y los docentes los “subieron” entre el 22 y 23 de octubre.

**OBJETIVO DEL TALLER SPC:**



Retomar aprendizajes y reforzar en casa para complementar el proceso de profundización con docentes y la sustentación del respectivo taller.



La entrega del taller NO ES UN INDICADOR QUE CON ESTE YA SALE EL ESTUDIANTE DEL REPORTE - NO GENERA NOTA PERO ES FUNDAMENTAL PARA QUE REFUERCEN Y SUSTENTEN



**TERCER**

**PERIODO**

# AJUSTE

## Metodología S.P.C



El colegio organiza los espacios de profundización y sustentación



Los estudiantes el 1er día a 1a hora clase entregan todos los talleres SPC solucionados

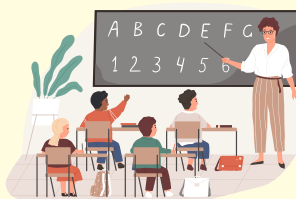

Los docentes aclaran dudas

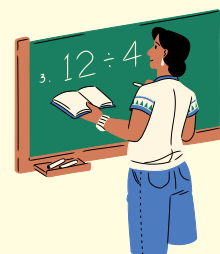

Los estudiantes sustentan contenidos de aprendizaje



LOS DOCENTES VALORAN A LOS ESTUDIANTES DURANTE EL PROCESO

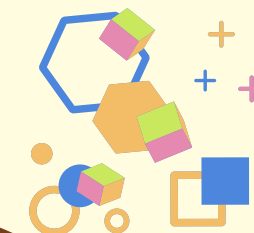
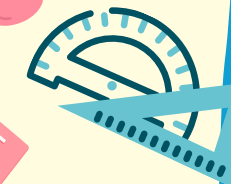
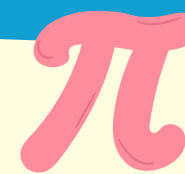
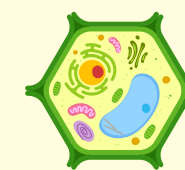
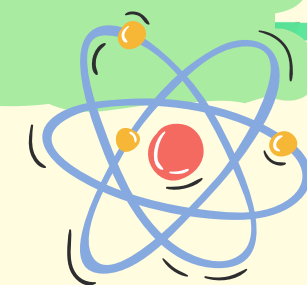





**TERCER**

**PERIODO**

# CRITERIO

## PARA TODOS LOS ESTUDIANTES



*Ningún estudiante puede descuidarse* porque igualmente los docentes aún están en proceso valorativo y de refuerzo DURANTE LAS HORAS CLASE antes de la SPC, donde se tiene también en cuenta la responsabilidad, dedicación, esfuerzo y actitud.







**ESTUDIANTES NO REPORTADOS  
ATENTOS QUE...**

Los *NO REPORTADOS*, prestar atención porque si están presentando un **DESEMPEÑO MUY BÁSICO** y se descuidan en sus responsabilidades académicas y procesos valorativos, fácilmente podrían llegar a un nivel a **BAJO** y ser **REPORTADOS EN EL INFORME DE FINAL DE PERIODO PARA SUPERACIONES.**

**¿QUÉ SUCEDE  
ACADÉMICAMENTE EN LA  
SEMANA DE  
PROFUNDIZACIÓN?**





El estudiante **REPORTADO PARCIALMENTE** tiene la oportunidad de **NO llegar a Superaciones de Final de periodo, siempre y cuando** obtenga buenos resultados en la semana **S.P.C**



# ¿CÓMO LO LOGRA?

Aprovechando esta semana y reforzando también en casa a través del **TALLER S.P.C**

y evita faltar a clase...





# ten en claro que esta semana...

► **NO ES** para enviar las actividades académicas o presentar evaluaciones pendientes que no entregaste o realizaste cuando correspondía y que ya vencieron las fechas para su entrega o sustentación.

⚠ **EXCEPCIÓN:**

Puede hacerlo si el estudiante tiene registrada en secretaría excusa válida por parte del padre de familia, **siempre y cuando no haya vencido el plazo para registrarla según los criterios institucionales.** Por ello la importancia de reportar las excusas en la secretaría o en coord académica por incapacidades.

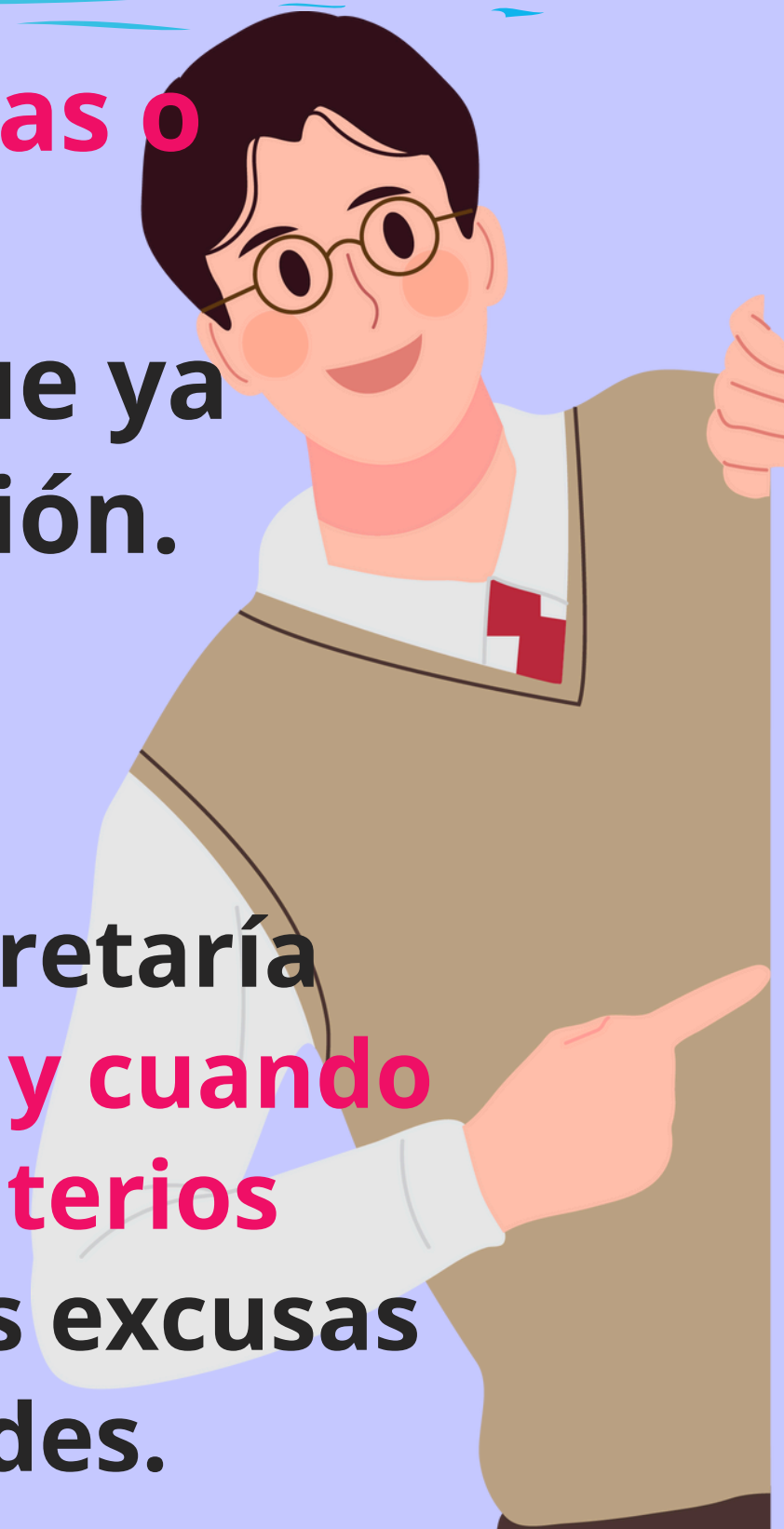



# ¿Qué debe hacer el estudiante en esta semana de SPC?

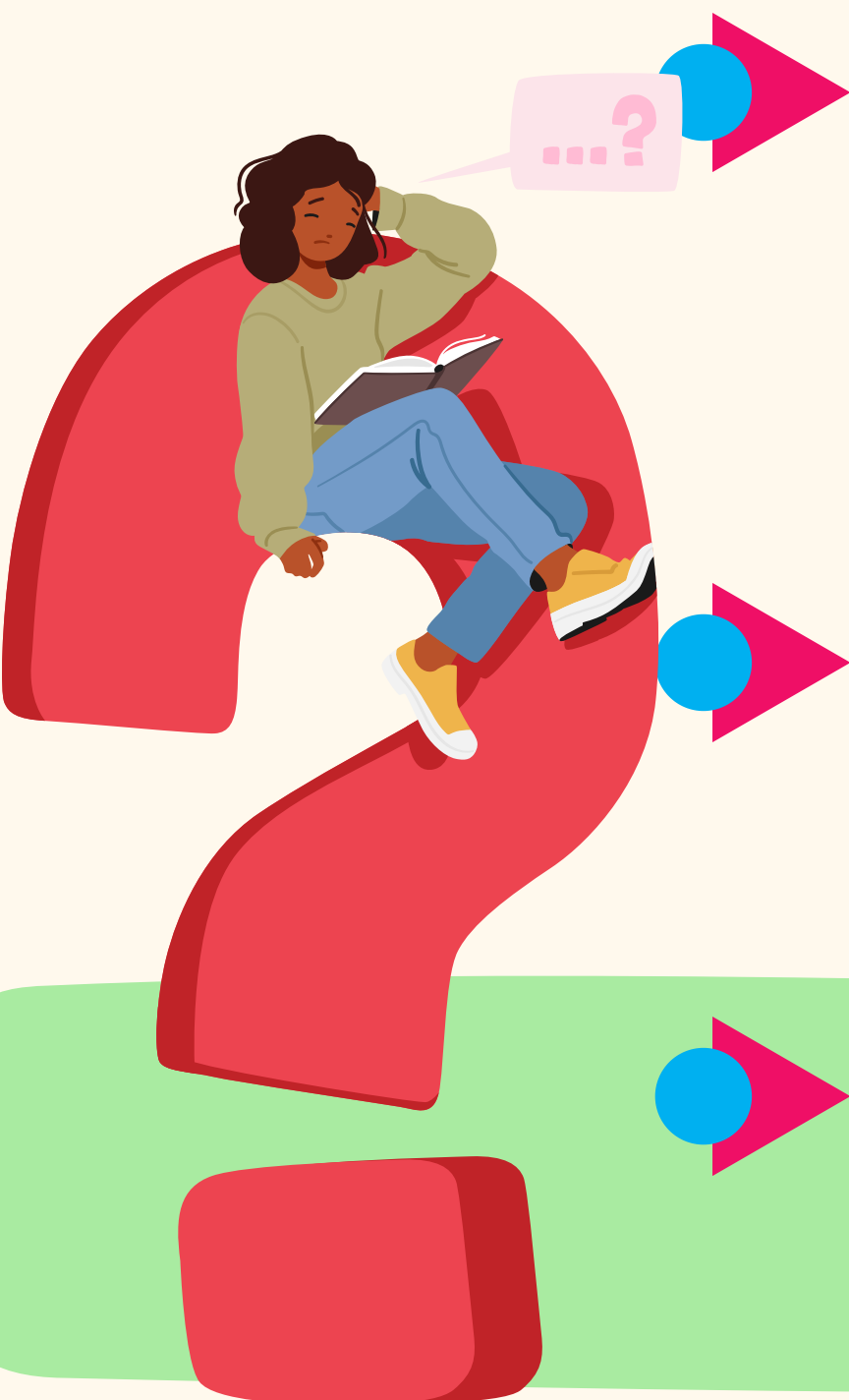

**Durante la clase de profundización debe **PREGUNTAR Y EXPRESAR SUS DUDAS AL RESPECTIVO DOCENTE.****

**Trabajar responsablemente, participar y sustentar los talleres.**

***Estar atento porque el docente le valorará los aprendizajes allí mismo en el espacio destinado para SPC***

# ¿Qué valora también el docente durante la profundización SPC?

**Se valorará también en el estudiante...**

- **La participación y sus aportes.**
- **La asistencia.**
- **La responsabilidad,**
- **La puntualidad.**
- **Su actitud, interés, atención y esfuerzo.**





**¿Qué sucede después de la semana de profundización?**

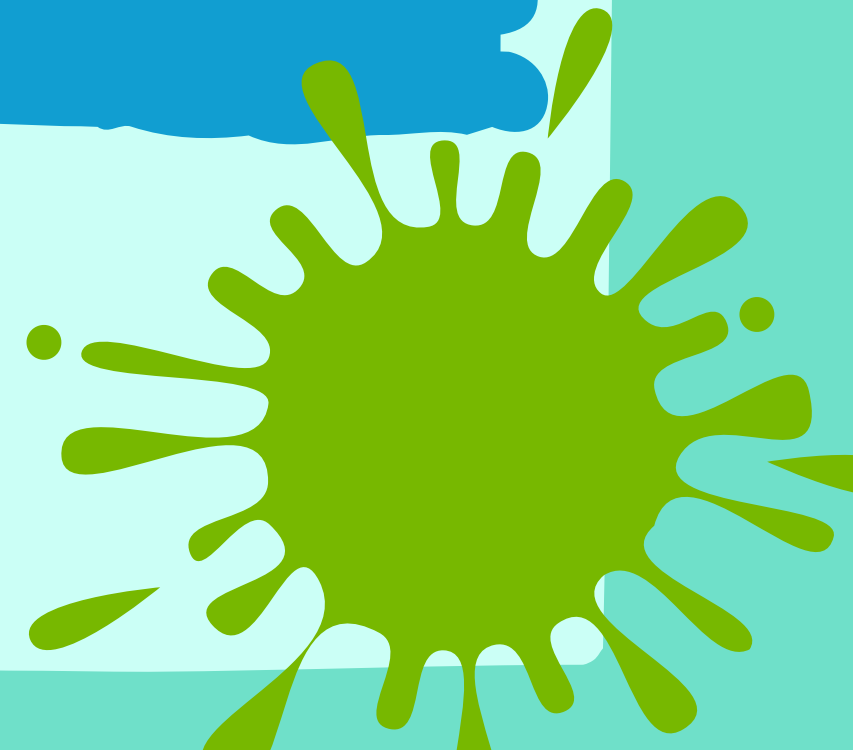



# Se genera el REPORTE ACADÉMICO DE FINAL DE PERIODO

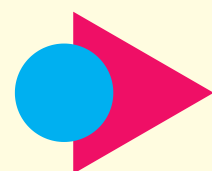

**Se reportan** a los estudiantes que **NO ALCANZARON** buenos resultados en la profundización y deberán prepararse para participar de una **EVALUACIÓN DE SUPERACIÓN** ante una comisión





**Invitamos a los estudiantes a...**

sacarle provecho a la "SPC" que le  
permite salir del **Nivel de**  
**Desempeño Bajo** y no tener que  
presentar Superación Final ante la  
comisión de evaluación



# PADRES DE FAMILIA O ACUDIENTES POR FAVOR AYUDARNOS...

- Motivando a sus hijos para que refuercen también en casa.
- Brindándole acompañamiento escolar adecuado para que puedan realizar los **TALLERES SPC** adecuadamente
- Dialogando con ellos para que aprovechen esta oportunidad, para que participen activa y responsablemente de las profundizaciones.

